

# Legende

## Sperrzone III vom 28.02.2023

- Schutzzone
- Überwachungsgebiet

1:175.000 0 1,75 3,5 km

© GeoBasis-DE/LGB (2023)

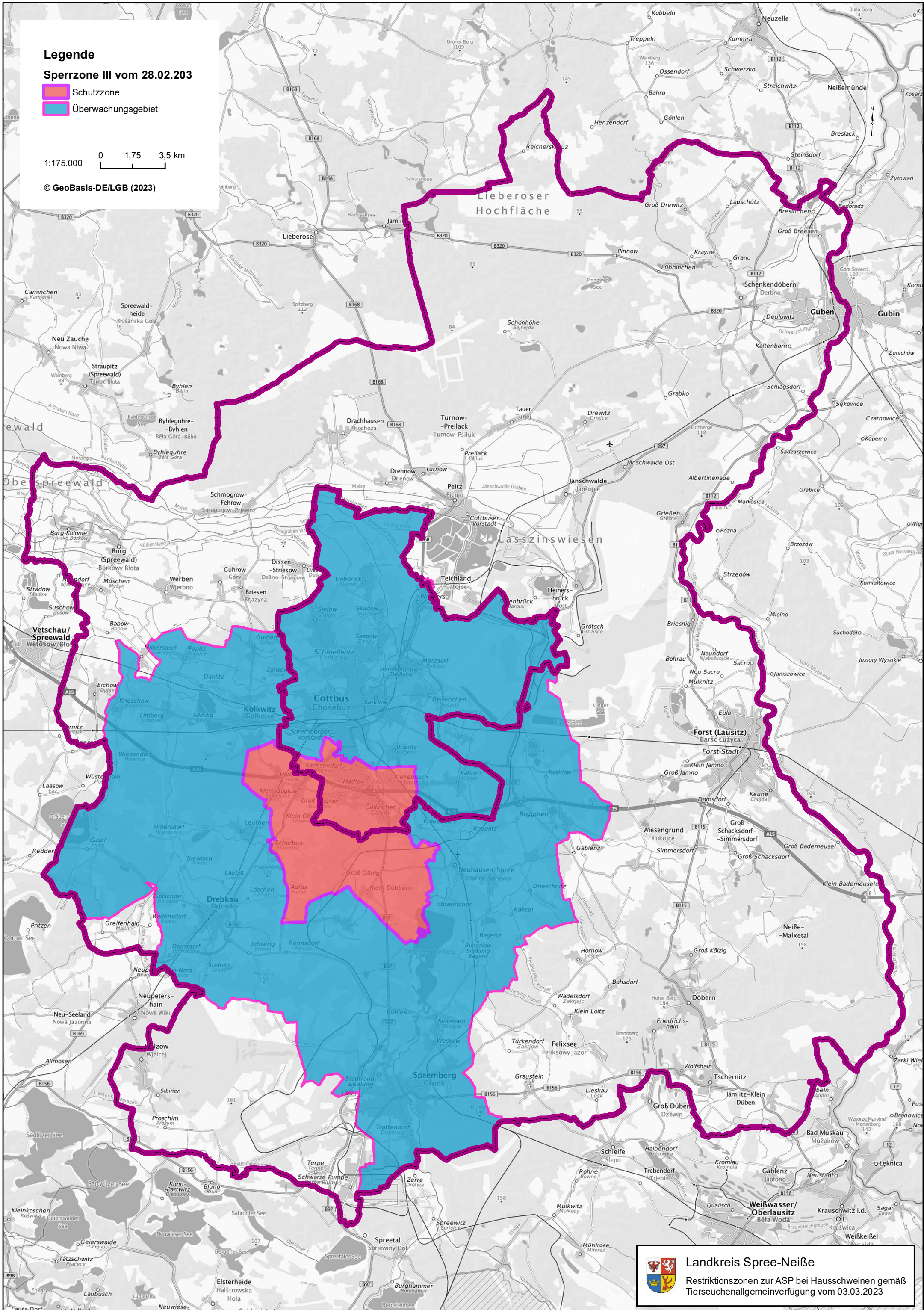

 **Landkreis Spree-Neiße**  
Restriktionszonen zur ASP bei Hausschweinen gemäß Tierseuchenallgemeinverfügung vom 03.03.2023